

DECEMBRE 2025

TITRE PROFESSIONNEL  
GUIDE  
ACCOMPAGNATEUR  
TOURISTIQUE  
SPECIALISATION  
VEHICULES DE  
TOURISME ET DE  
LOISIRS



PAR XAVIER LETOT

# INTRODUCTION

Imaginez vous partir à la découverte des lieux touristiques emblématiques autour de Vallon-Pont-D'Arc en Ardèche au guidon d'un buggy ou d'un quad guidé par un professionnel passionné.  
C'est ce que je vous propose



Xavier LETOT

Titre Professionnel

Guide Accompagnateur Touristique

Diplôme enseignant conduite Voiture, Moto

# SOMMAIRE

- Qui suis-je ? page 4
- La région page 5
- Quelques points d'intérêts touristique autour de Vallon page 6
- Préparation de différents parcours de randonnées page 7
- Prise de contact avec le client page 8
- Accueil, paiements, caution, fiche de renseignement et signature règlement page 9
- Distribution des EPI page 10
- Equipements indispensables du guide page 11
- Briefing / Consignes page 12
- Evaluation niveau conduite page 13
- Dernières consignes de roulage page 14
- Exemple de lieux touristiques emblématiques lors de randonnées page 15 à 23
- Moyens de communication pour faire vivre l'activité page 24
- La presse locale parle d'Ardèche Buggy Quad page 25
- Remerciements page 26

# QUI SUIS-JE ?



2000  
Chauffeur Poids  
lourd



2023  
Chauffeur  
Caravane Tour De  
France sur quad



2003  
Moniteur auto-école



2025  
Titre Pro Guide  
Accompagnement  
touristique  
spécialisation  
vehicules de  
Tourisme ou de  
Loisirs



2024  
Moniteur Moto

# La région, le département de l'Ardèche Vallon-Pont-D'Arc

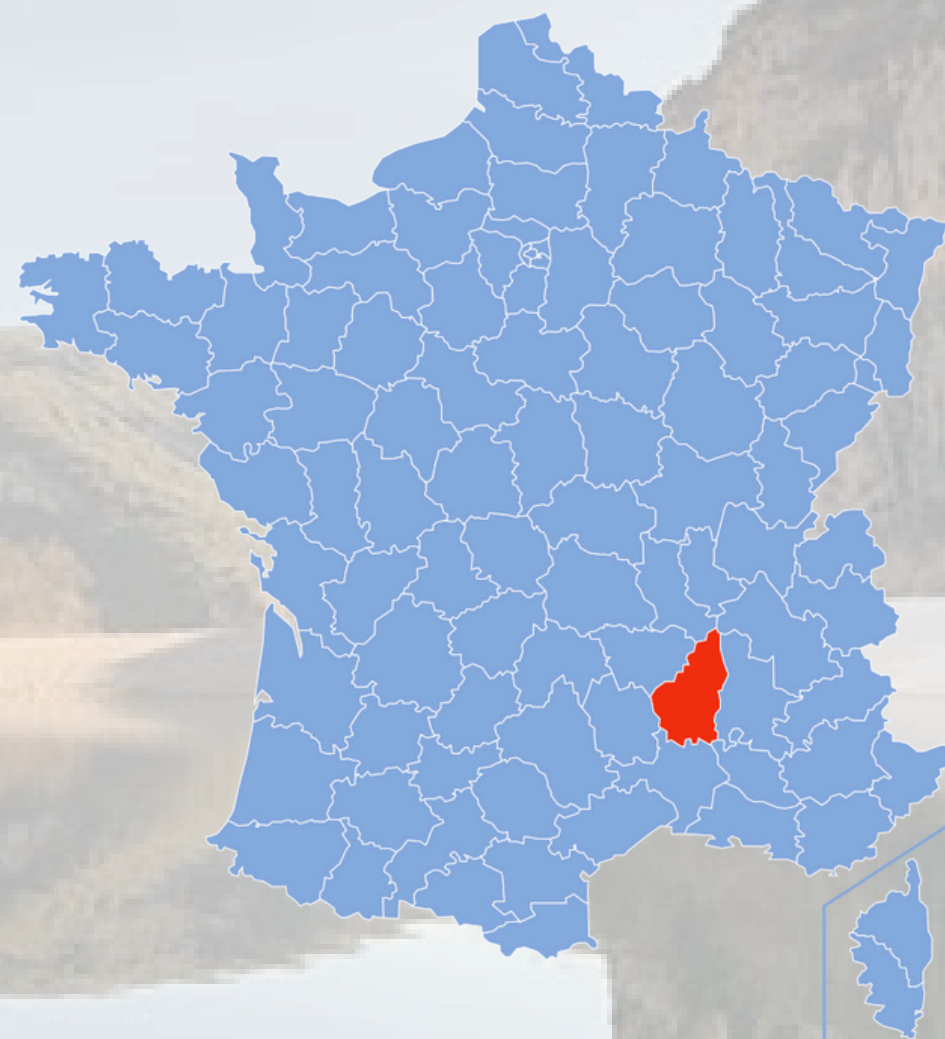

**Situé en région Auvergne Rhone-Alpes**

**Ce département doit son nom à la rivière Ardèche**

**333 000 habitants en 2022**

**5 529 Km2**

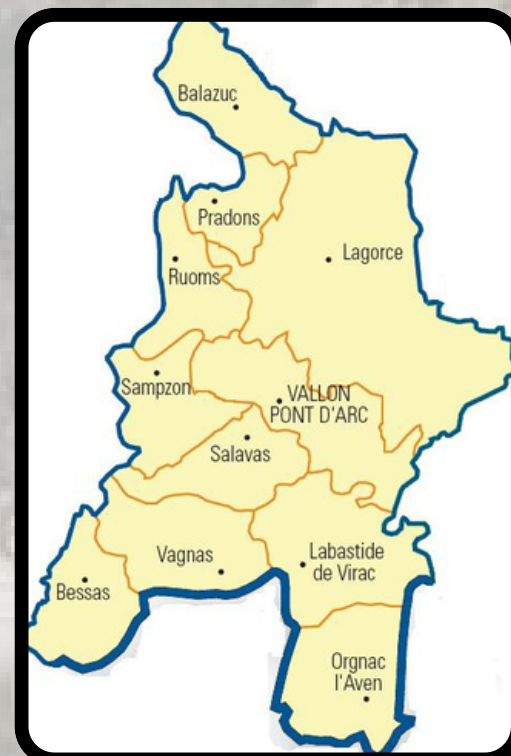

**Vallon-Pont-d'Arc se situe aux portes de l'un des plus beaux sites touristiques de France : les gorges de l'Ardèche. Le célèbre Pont d'Arc, arche naturelle de 54 mètres de hauteur creusée par la rivière Ardèche et classé « Grand Site de France », lui a donné son nom**

# Quelques points d'intérêts touristiques autour de Vallon-Pont-D'arc



**Grotte Chauvet** : Inscrite au patrimoine mondial de l'Unesco, la grotte Chauvet rassemble des dessins d'une qualité exceptionnelle datés d'il y a 36 000 ans

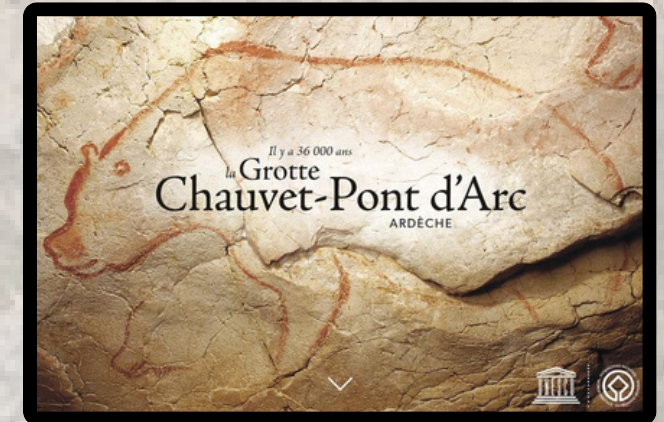

Les **Gorges de l'Ardèche**, c'est un canyon sauvage et profond, long de 32 km entre Vallon Pont d'Arc et Saint-Martin-d'Ardèche, parmi les plus beaux d'Europe. Classées Réserve Naturelle Nationale, les Gorges de l'Ardèche se découvrent par la route en voiture, en vélo, mais aussi en canoë ou en quad



**L'Aven d'Orgnac** est une grotte classée Grand Site de France. 700 marches à descendre pour accéder 120 m sous terre à des salles gigantesques, ornées de stalagmites et stalactites toutes plus magnifiques les unes que les autres et qui poussent d'un petit millimètre par an. Magnifié par un jeu de lumière, l'univers de **L'Aven d'Orgnac** fait de la grotte ardéchoise une référence mondiale du milieu souterrain.

Des petites maisons serrées les une contre les autres, accrochées à la falaise au dessus de la rivière Ardèche, des ruelles pavées ombragées, des passages secrets comme celui de la « Fachinière » (la jeteuse de sorts), des voûtes, des calades, des boutiques d'artisans d'art, une église romane très jolie... c'est **Balazuc**, petit village des Gorges de l'Ardèche, classé Village de Caractère, et parmi les Plus Beaux Villages de France.

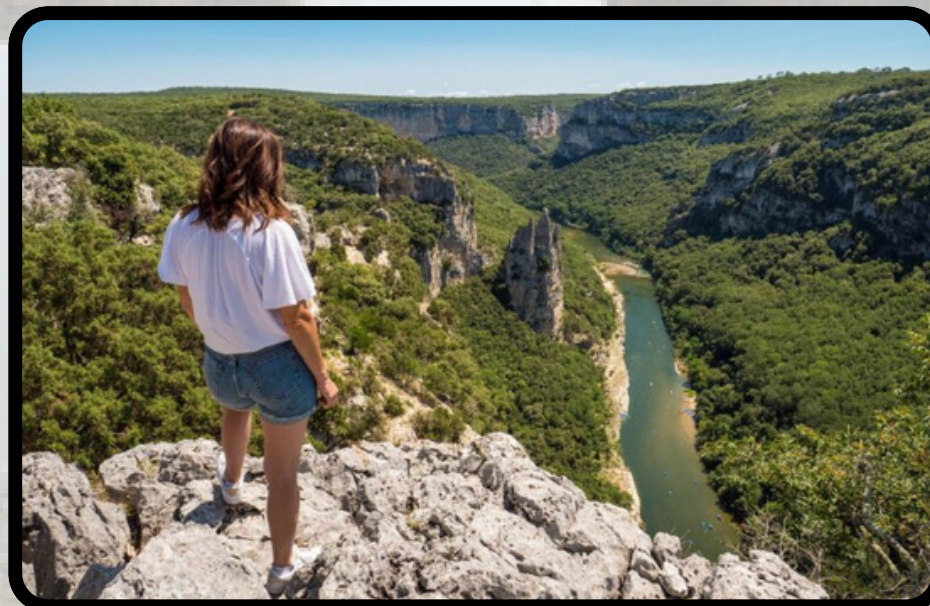

# Préparation de différents parcours de randonnées en fonction :



- de la météo
- du type de public
- de la durée souhaitée
- du niveau évalué des clients

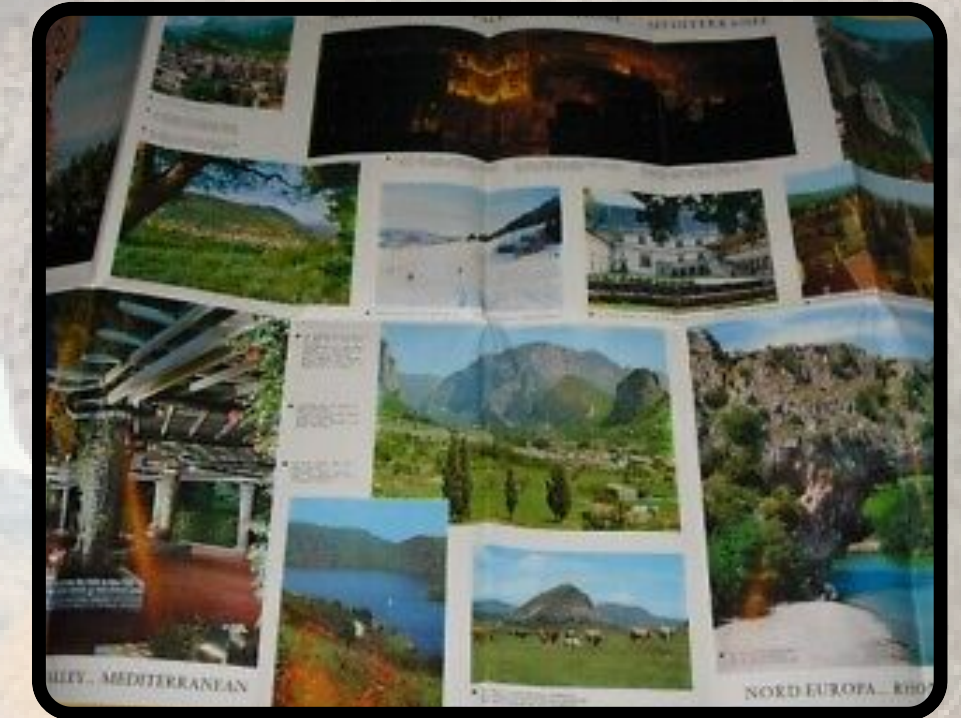

**METEORED**  
Météo Vallon-Pont-d'Arc Aujourd'hui  
Mercredi 29 octobre

↑16° ↓7°  
Sud-est 22 - 50 km/h

Demain 30 octobre  
LE MATIN  
Brouillards  
↑21° ↓9° Nord 14 - 34 km/h

Vendredi 31 octobre  
L'APRÈS-MIDI  
Pluie faible, ciel variable  
↑20° ↓9° Sud 16 - 38 km/h

Samedi 01 novembre  
Pluie faible, ciel nuageux  
↑19° ↓15° Sud-est 18 - 51 km/h

Aujourd'hui à Vallon-Pont-d'Arc, pluie faible, ciel nuageux la plus grande partie de la journée. Les températures tourneront autour de 13°C ce matin et de 15°C cette après-midi. Des températures proches des 14°C sont attendues cette nuit. Des vents de Sud-est sont attendus tout au long de la journée avec une vitesse moyenne de 22 km/h.

Prévisions météo basées sur ECMWF © 2025 Meteored



# PRISE DE CONTACT AVEC LES CLIENTS



Directement à  
l'accueil  
d'Ardeche  
Buggy Quad

Par téléphone suite à la  
visite du site internet  
D'ardèche Buggy Quad

Par le site partenaire  
[sportdecouverte.fr](http://sportdecouverte.fr)

Par téléphone suite à un  
flyer pris dans un office de  
tourisme ou dans un autre  
lieu touristique



# Accueil, paiements, caution, fiche de renseignement et signature règlement

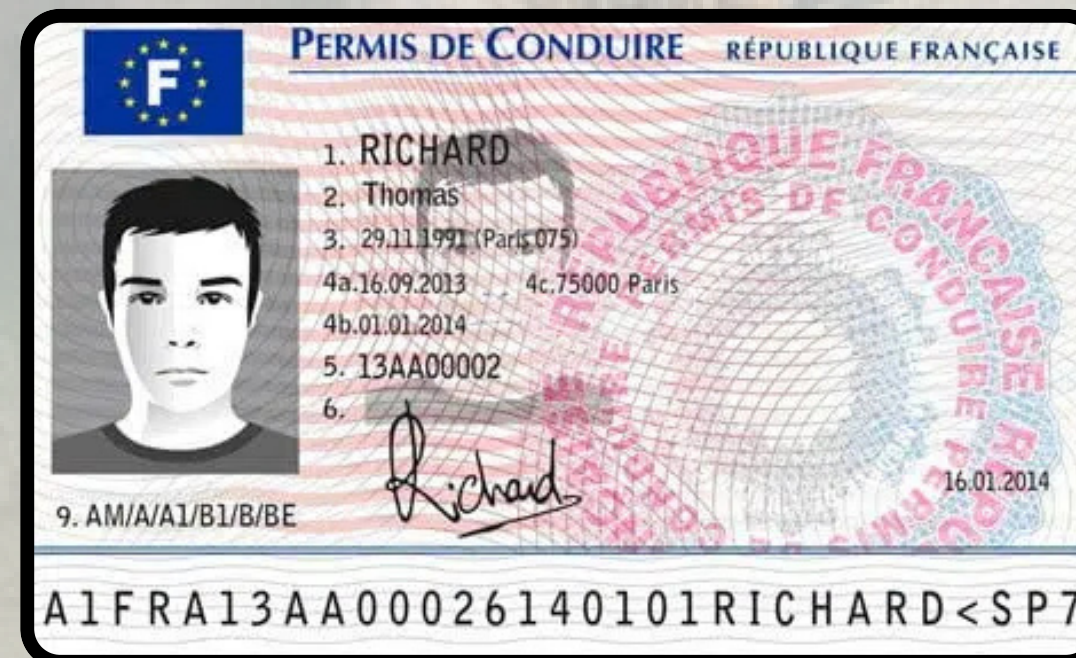

Merci de bien vouloir remplir cette fiche de manière individuelle puis de la remettre au moniteur  
Please fill the form below individually and give it back to the monitor

Nom : ..... Prénom : .....  
(Last Name) (First Name)

Adresse complète (Complete adress) : .....

Numéro de permis de conduire (Driving licence number) : .....

Téléphone portable (Mobile phone) : .....

Adresse mail (Email) : .....

Personne à joindre en cas d'accident (Emergency contact) .....

Téléphone portable (Mobile phone) .....

Comment nous avez-vous connu ?  
How did you heard about us ?

- Bouche à Oreille (Word of mouth)  Facebook  Instagram  
 Publicité papier (Flyer)  Radio  
 Guide des vacances office du tourisme (Tourist office guide)  
 Site internet Quad Rando Var (Quad Rando Var website)

Souhaitez-vous bénéficier de l'assurance complémentaire ?  Oui/Yes  Non/No

**Caution par quad**  
**Bank guarantee per quad bike**  
**1000€**

En cas de problème, Quad Rando Var ne sera pas tenu pour responsable et les éventuels dégâts matériels vous seront facturés en cas de non-respect des consignes de sécurité. Ces instructions vous seront données avant le début de l'activité. Le moniteur se réserve le droit d'interrompre la randonnée si un conducteur ne respecte pas ces consignes.  
In case of any problem, Quad Rando Var will not be responsible and you will pay for damages on quad. Security instructions will be communicated by the monitor before the beginning of the activity. The monitor can stop the walk if these instructions are not respected

## CONDITIONS POUR LE CONDUCTEUR :

- AGE MINIMUM 18 ANS
- PERMIS B VALIDE

## CONDITIONS POUR LE PASSAGER :

- PAS DE PASSAGER POUR LE QUAD
- PASSAGER POSSIBLE SUR BUGGY.

SI ENFANT PASSAGER : REHAUSSEUR OU SIEGE BEBE  
HOMOLOGUE ROUTE

# Distribution des Equipements de Protection Individuels (EPI)

**LISTE DES CHOSES ESSENTIELLES  
À NE PAS OUBLIER AVANT  
VOTRE DÉPART EN RANDO'**

**PRENEZ AVEC VOUS :**



SAC À DOS



BOUTEILLE D'EAU



TENUE CONFORTABLE



LUNETTES DE SOLEIL



CHAUSSURES FERMÉES



CRÈME SOLAIRE

**NOUS VOUS FOURNISSONS :**



CASQUE



GANTS

CHARLOTTE HYGIÉNIQUE



## REGISTRE

DES ÉQUIPEMENTS  
DE PROTECTION  
INDIVIDUELLE  
(E.P.I)



# Equipements indispensables du guide

Il faut pouvoir parer à tout incident pendant la randonnée



Téléphone satellitaire



Mécanique



Médical

Pour le cas où on se perd

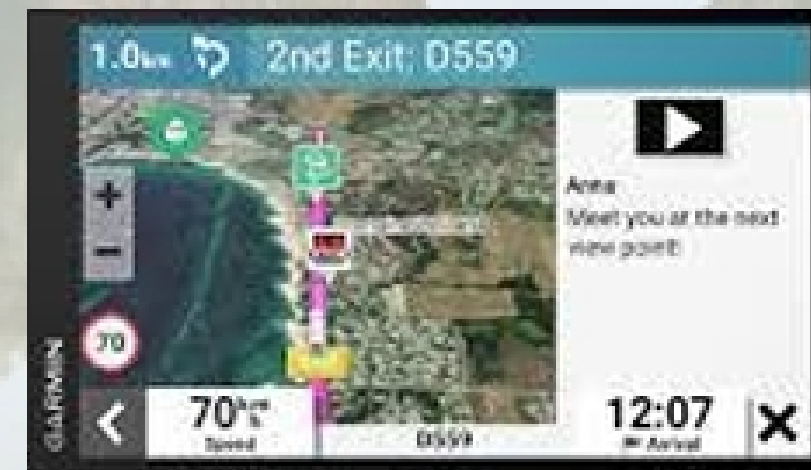

# BRIEFING / CONSIGNES



**EXPLICATION DU FONCTIONNEMENT DU BUGGY OU DU QUAD DEVANT LE VEHICULE**

# Parcours d'initiation et d'évaluation

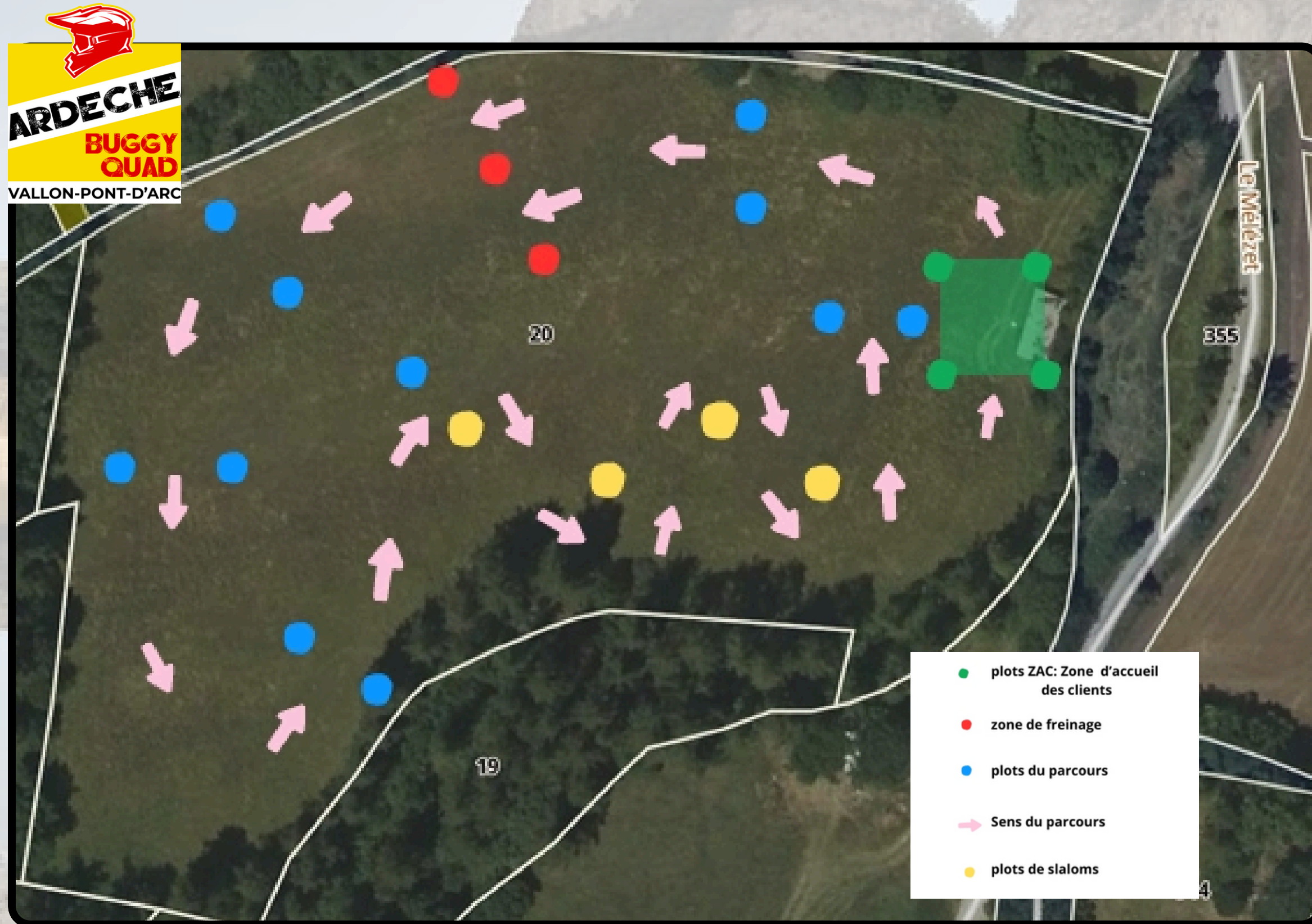

Monté progressivement, il permet de vérifier que le niveau de maîtrise de la machine est suffisant

# DERNIERES CONSIGNES DE ROULAGE

EXPLICATION FILE  
INDIENNE OU TIROIR



DISTANCE DE  
SECURITE DE 3 OU 4  
QUADS

LANGAGE GESTUEL  
DU GUIDE



INTERDICTION DE  
DEPASSER LE GUIDE

REVENIR AU  
DERNIER LIEU OU  
ON A VU LE GROUPE  
SI ON SE PERD

# EXEMPLES DE LIEUX TOURISTIQUES EMBLEMATIQUES LORS DE RANDONNEES



**SUR LES  
HAUTEURS DE  
VALLON**



**PAUSE  
PIQUE-NIQUE**



# EXEMPLES DE LIEUX TOURISTIQUES EMBLEMATIQUES LORS DE RANDONNEES



**VIGNES ET OLIVIERS**



# EXEMPLES DE LIEUX TOURISTIQUES EMBLEMATIQUES LORS DE RANDONNEES



**Ancien village  
médiéval  
abandonné, le  
Chastelas (ancien  
château féodal)**

# EXEMPLES DE LIEUX TOURISTIQUES EMBLEMATIQUES LORS DE RANDONNEES

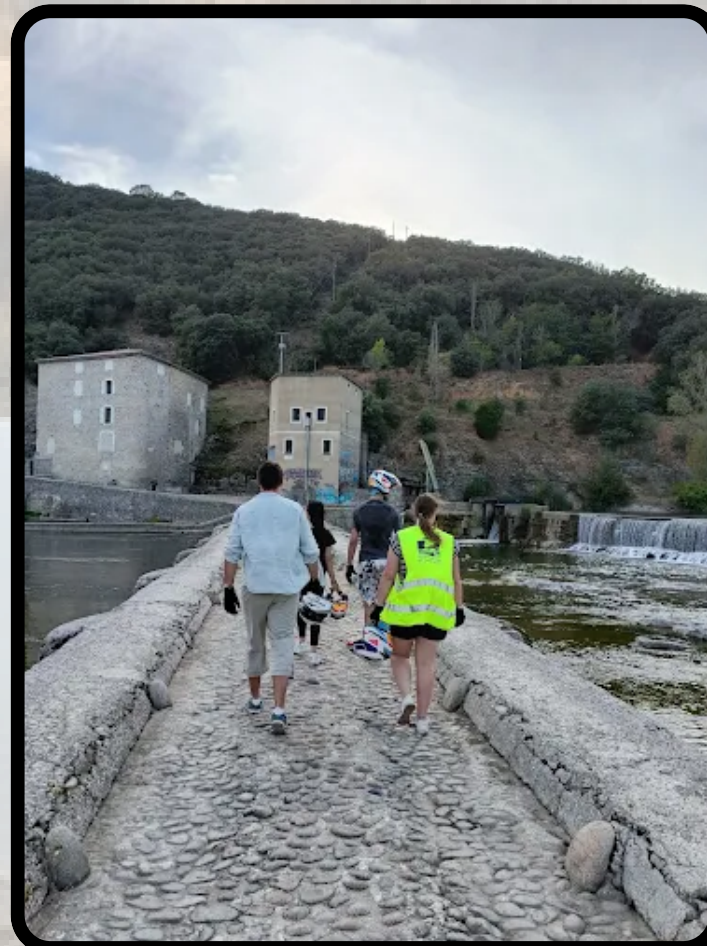

**BARRAGE SUR L'ARDECHE  
AU VIEUX VALLON**

# EXEMPLES DE LIEUX TOURISTIQUES EMBLEMATIQUES LORS DE RANDONNEES

**Balazuc, petit village médiéval classé  
parmi « Les Plus Beaux Villages de  
France » et labellisé « Village de  
Caractère »**



**Surplombant la rivière Ardèche, Balazuc semble  
comme accroché à son rocher. Le cœur du village  
séduit par ses allures sarrasines et son riche  
patrimoine restauré, son dédale de ruelles tortueuses,  
d'escaliers, de rampes empierrées et d'arceaux**

# EXEMPLES DE LIEUX TOURISTIQUES EMBLEMATIQUES LORS DE RANDONNEES

## AU BORD DE L'ARDECHE



**Affluent droit du Rhône. Elle a donné son nom au département qu'elle arrose, mais son bassin versant concerne aussi les départements de la Lozère et du Gard.**



**De 125,1 km de longueur, elle prend sa source à 1430 m d'altitude, dans le Vivarais, près du col de la Chavade, dans la forêt de Mazan sur le flan sud du Suchet (1467m), commune d'Astet. Après Aubenas et Ruoms, elle reçoit le Chassezac et Labeaume, puis s'enfonce à partir de Vallon-Pont-d'Arc dans les célèbres gorges qu'elle a creusées. Elle rejoint le Rhône en amont de Pont-Saint-Espirit.**

# **EXEMPLES DE LIEUX TOURISTIQUES EMBLEMATIQUES LORS DE RANDONNEES**

**ET BIEN SÛR... L'INCONTOURNABLE PONT D'ARC**

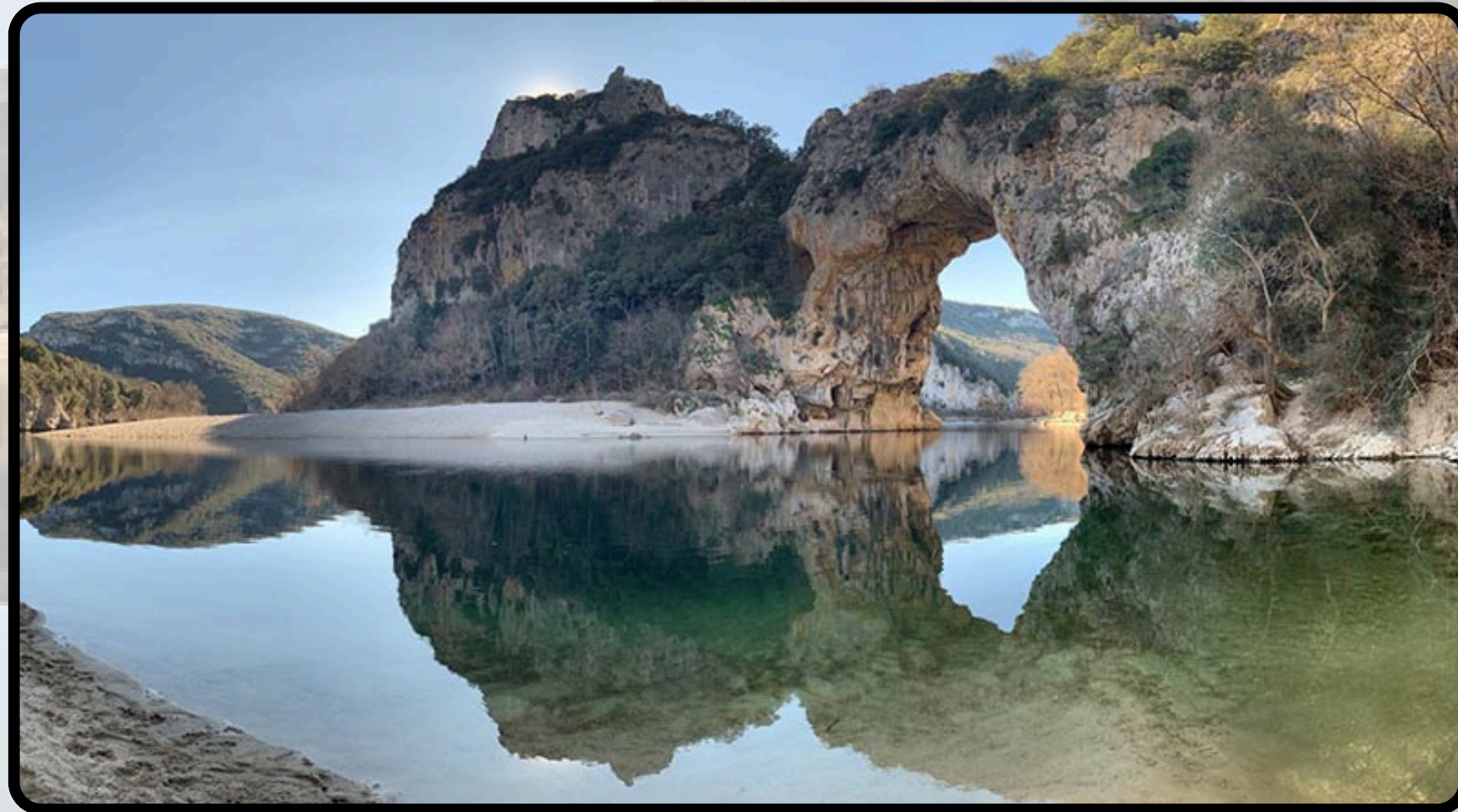

**Situé à l'entrée des Gorges de l'Ardèche, le Pont d'Arc mesure 54 mètres de haut,  
60 mètres de large, et est daté d'au moins 124 000 ans**

# RANDONNEES AU COUCHER DU SOLEIL



# RANDONNEES AU COUCHER DU SOLEIL



# Moyens de communication qui permettent de faire vivre l'activité

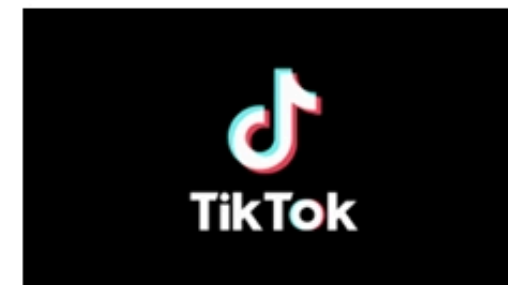

- Distribution de flyers dans les offices de tourisme, campings, musées, etc...
- Site internet : [ardechebuggyquad.fr](http://ardechebuggyquad.fr)
- Participation aux pots d'accueil dans les campings
- Publications sur les réseaux sociaux
- Participation à des manifestations locales : salons, festivals...

# LA PRESSE LOCALE PARLE D'ARDECHE BUGGY QUAD

Menu **LE DAUPHINÉ** libéré S'abonner →

DL Entreprises > BTP et construction Industr

Vallon-Pont-d'Arc

**DL** Écho du commerce :  
Ardèche Buggy Quad  
vient de changer de  
mains

Le Dauphiné Libéré - 06 oct. 2025 à 18:40 - Temps de lecture : 1 min

Lire dans l'application



Élodie et Gabriel sont les nouveaux gérants d'Ardèche Buggy Quad.

A la une Fil Info Départements Vidéo Recherche

# REMERCIEMENTS

**Un grand merci à Elodie, ma fille et son compagnon Gabriel pour l'initiation pratique des randonnées chez Ardèche Buggy Quad**



**Merci aux différents guides chez Ardèche Buggy Quad et plus particulièrement Jérôme pour leurs conseils**

**Merci également aux clients d'Ardèche Buggy Quad qui m'ont permis de m'entraîner (sous l'œil bienveillant des guides diplômés)**



**Merci enfin au formateur chez ALP Formation : Laurent Pignol**